



PRESS CLIPPING

 www.infinitydesign.in.th Circulation: Worldwide Ad Rate: 45,000	Section: Review			
	Date: August 23, 2015			
	Year: -	Issue No: -	Page No: -	
	Col.Inch: -	Ad Value: 45,000 baht	PR Value: 135,000 baht	Color: Full Color
	Headline: Villa Albero, an aesthetic living experience			

รีวิว ทาวน์โฮม Villa Albero สุนทรียภาพ แห่งการใช้ชีวิต

Aug 23, 2015 | Review Home



วันนี้พวกเรา **Infinity Design** พามาเยือน ทาวน์โฮม **Villa Albero** บนที่ดินทำเลทอง ย่าน
กรุงเทพฯ ดุสิต เดินทางสะดวกทั้ง มอเตอร์เวย์ ศรีนครินทร์ หรือรามคำแหง เข้าออกได้หลายทาง
เดินทางเพียง 15 นาที ถึงสนามบินสุวรรณภูมิ

[กลับไปหน้าแรกของอัลบั้ม](#)

[Show as slideshow]

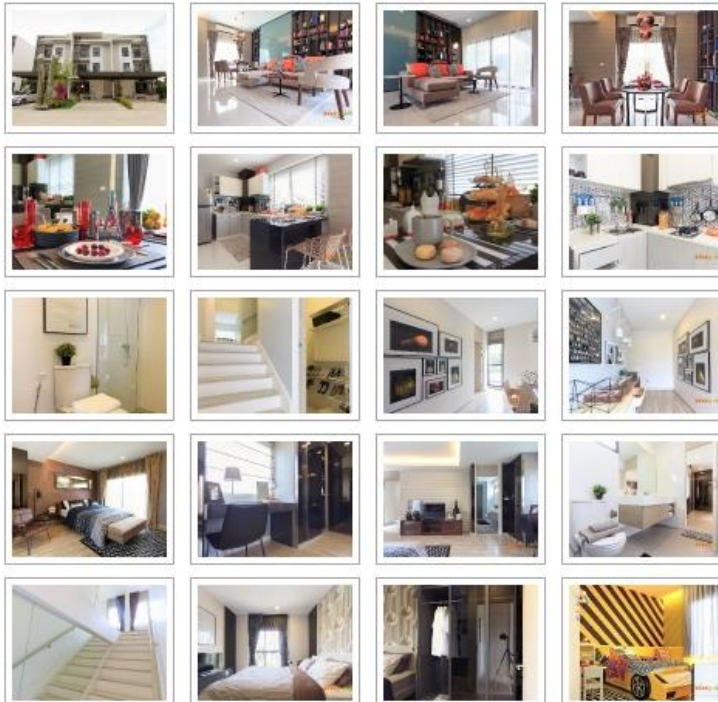



Villa Albero ทาวน์โฮมที่ถูกเนรมิตให้เป็นทาวน์ วิลลา จำนวน 48 ยูนิต และโมเดิร์นช้อปปิ้งแฮร์สจำนวน 7 ยูนิต เฟสแรก ตั้งอยู่บนพื้นที่กว่า 7 ไร่

นอกจากนี้ยังมีแนวคิดที่จะขยายไปในเฟสที่ 2 อีกกว่า ๓ 700 ยูนิต ๓ โครพลาตเฟสแรกไปก็อดใจรอ เฟส 2 กันอีกนิดนะคะ





ทำเลที่ตั้ง

Villa Albero ตั้งอยู่ เลขที่ 33/5 ถ.เทพกรีธา แขวงสะพานสูง เขตสะพานสูง กรุงเทพมหานคร 10240

สถานที่สำคัญใกล้เคียง



ห้างสรรพสินค้าซีคอนสแควร์
พาราไดซ์ พาร์ค และ เดอะไนน์



สนามกอล์ฟ กรุงเทพกรีฑา



โรงเรียนนานาชาติ ไบรด์ตัน
คอลเลจ



โรงพยาบาลสมิติเวช



ผังโครงการ : "วิลลา อัลเบโร : Villa Albero" ภายใต้บรรยากาศร่มรื่นทุกหลัง เหมาะสำหรับการพักผ่อนอยู่อาศัยสำหรับผู้คนที่มิไลส์ได้อัลท์ที่ทันสมัย มาพร้อมสวนหลังบ้านให้เพลิดเพลินกับธรรมชาติอย่างใกล้ชิดในบ้านคุณ

ไมร่อช้าเข้าไปพบกับโครงการ **Villa Albero** โครงการดี ๆ จาก **บริษัท บางกอกแลนด์ จำกัด (มหาชน)**



มาเริ่มกันที่ **Unit Plan** ชั้น 1 กันก่อน ซึ่งบ้านของทางโครงการที่จัดท่าจะมีเพียง 1 แบบเป็นมาตรฐานเหมือนกันทุกหลัง

บนพื้นที่ใช้สอย 117 ตร.ม. ขนาดที่ดิน 29 - 53 ตร.ว. มีทั้งหมด 3 ชั้น 3 ห้องนอน 3 ห้องน้ำ ส่วนภายในจะเป็นอย่างไรเข้าไปดูกันเลยค่า



เปิดประตูเข้ามาในส่วนแรกก็จะเป็นมุมนั่งเล่น ตกแต่งพร้อมอยู่ พื้นปูกระเบื้องขนาด 60X60 ซม.

วางโซฟาแบบเข้ามุมที่ทางโครงการแถมมาให้ได้แบบสบาย นอกจากนี้ยังมีได้ชุดชั้นวางทีวีจากของ SB อีกด้วย



ยังไม่หมดเพียงเท่านั้นส่วนเชื่อมต่อกันจะเป็นมมรับประทานอาหารจัดมาแบบเซ็ตรอบครัว 4 ที่นั่ง พร้อมโต๊ะอาหารขนาดใหญ่อีก 1 ตัว แค่นี้มือค้ำก็ได้พร้อมหน้าพร้อมตากับแบบอบอุ่นแล้วค่ะ

แคหากอยากทานอาหารแบบวิวสวนก็ทำได้สบายๆเพราะมีประตูด้านหลังให้เปิดรับวิวยามเช้ากับสวนสวยหลังบ้านได้

💡 Tip! เด็ดที่แนะนำ » **เทคนิคเลือกผ้าม่าน ให้เข้ากับสไตล์ห้อง!**

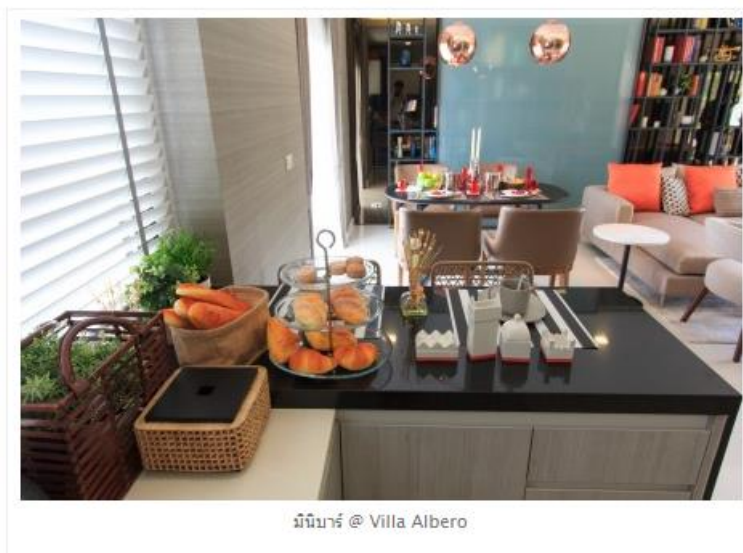

ฝั่งตรงข้ามโต๊ะรับประทานอาหารจะเป็นมมครัว ส่วนมินิมาร์ที่เห็นอยู่ของจริงทางโครงการไม่ได้ทำไว้ แต่ตกแต่งไว้ให้ดูเป็นไอเดีย 🍷



แต่อุปกรณ์ครัวอย่างอื่นให้มาแบบครบครันเลยนะคะ ไม่ว่าจะเป็นเตาไฟฟ้าของ Teak ซิ่งค์ 1 หลุม + ก๊อกน้ำ รวมทั้งชุดเครื่องดูดควันของ Hood Teak ด้วยอีก 1 ตัว

💡 Tip! เด็ดที่แนะนำ » **5 วิธีเด็ด!! ขจัดคราบมันในห้องครัว**

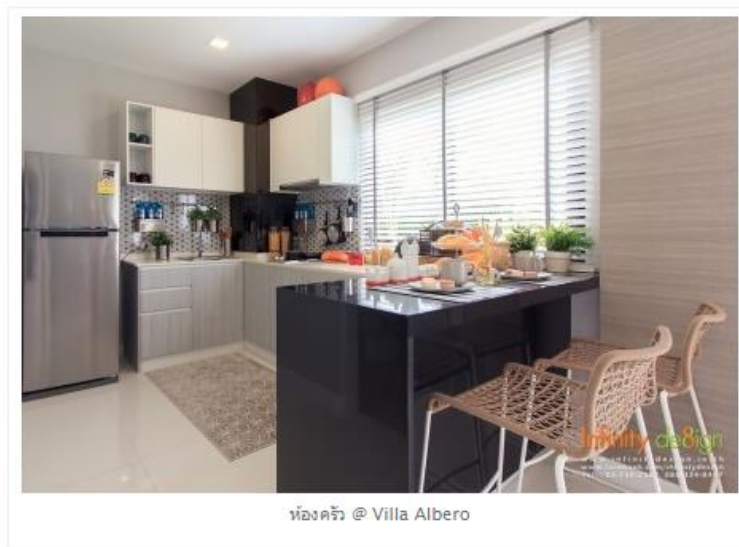

ภาพรวมของห้องครัวค่ะ ส่วนนี้ไม่ได้ทำเป็นครัวปิดนะคะจะทำอาหารหนักก็อาจจะต้องระวังเรื่องกลิ่นนิดนึง



ห้องน้ำ ชั้น1 @ Villa Albero

ในมมคร้วเองก็จะมีในส่วนของห้องน้ำรวมอยู่ด้วย ภายในตกแต่งให้ดูเรียบง่าย เน้นประโยชน์การใช้สอย มีการแบ่งส่วนเปียกแห้งไว้ชัดเจน



ห้องเก็บของทางขึ้นบันได ชั้น1 @ Villa Albero

ดูชั้นที่ 1 เสร็จก็มาต่อกันด้วยชั้นที่ 2 แต่ระหว่างทางขึ้นแอบเห็นมีห้องใต้บันได ซึ่งในส่วนี้อาจทำเป็นห้องเก็บรองเท้าหรือเก็บอุปกรณ์ทำความสะอาดบ้านได้คะ



Unit Plan - 2st Floor จะเป็นในส่วนของห้อง **Master bedroom** 🏠



เดินขึ้นบันไดมาอีกนิดต้องบอกเลยว่าได้ความรู้สึกเหมือนชื้อบ้านเดี่ยวเพราะทางโครงการมีการบิวอินตกแต่งเป็นไอเดียตรงที่พิกระหว่างชั้นให้กลายมาเป็นมุมทำงาน ถือได้ว่าใช้พื้นที่ให้เกิดประโยชน์แบบสูงสุดจริงๆคะ



ฝั่งตรงข้ามก็จะเป็น ห้อง **Master bedroom** ภายในเตียงพร้อมด้วยเฟอร์นิเจอร์เกรดจาก SB ที่มาพร้อมเครื่องปรับอากาศ สะดวกสบายแบบนี้หัวกระเปาะเข้าอยู่ได้เลยค่ะ

👉 Tip! เด็ดที่แนะนำ » **5 เทคนิค เลือกผ้าปูที่นอนไม่ให้ห้องน่าเกลียด!**



ฝั่งด้านข้างเตียงนอนก็มีตู้เสื้อผ้า และโต๊ะเครื่องแป้งมาให้หากจะปรับเป็นมุมทำงานในห้องนอนเหมือนห้องตัวอย่างก็ได้เช่นกันค่ะ



ยังไม่หมดค่ะ เพราะห้องระดับ **Master bedroom** ก็ต้องมีพลาดที่จะมีห้องน้ำแบบส่วนตัว แคมสุขภัณฑ์ ภายในก็ใหม่มาแบบอย่างดีของ **American Standard** ครบชุดอีกด้วย



Unit Plan - 3st Floor ก็จะเป็นในส่วนของห้องนอนเล็ก 2 - 3 พร้อมห้องน้ำรวมอีก 1 ห้องค่ะ

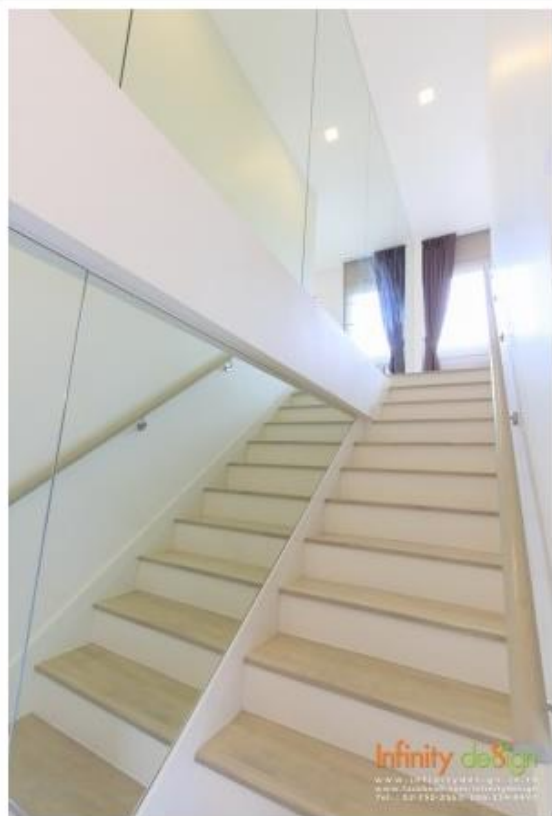

ทางขึ้นบันไดไปชั้น 3 ตะ @ Villa Albero

เพลิดเพลินกับห้องนอนใหญ่กันไปแล้วก็ถึงเวลา ขึ้นไปดูห้องนอนของลูกๆที่ชั้น 3 กันแล้วค่ะ



ห้องนอนเล็ก 2 @ Villa Albero

ชั้นนี้จะมีทั้งหมด 2 ห้องนอน ประตูหันหน้าชนกัน เข้าออกสะดวก และห้องแรกที่จะพาไปชมเป็นห้องนอนเล็ก 2 หรือห้องนอนกลางตกแต่งให้ดูเหมาะกับวัยรุ่นหรือลูกคนโต

จัดมาเป็นโทนสีน้ำตาลครีม เล่นไฮไลท์ผนังด้วย **วอลเปเปอร์ (Wallpaper)** รูปหมวก ส่วนเฟอร์นิเจอร์อื่นยังได้แบบครบชุดเหมือนห้องอื่นๆค่ะ

💡 Tip! เด็ดที่แนะนำ > 5 วอลเปเปอร์ยอดเยี่ยม ที่ใช้ในการแต่งบ้าน (ตอน 2)



มมตู้เสื้อผ้าในห้องนอนเล็ก 2 ตะ @ Villa Albero

ด้านข้างเตียงก็จะเป็นจุดวางตู้เสื้อผ้าคะซึ่งจะตรงกับประตูทางเข้าพอดีได้สัดส่วน



ห้องนอนเล็ก 3 @ Villa Albero

ส่วนห้องที่ 3 เป็นห้องเด็กภายในเน้นโทนสีเหลืองสดใส ✨ ✨ ✨ (อันนี้แต่งไว้เป็นไอเดียเฉยๆนะ)

เตียงนอนใช้เป็นรูปทรงรถ แต่ของจริงเป็นเตียงแบบมาตรฐานของ SB ขนาด 5 ฟุตคะ ส่วนตู้เสื้อผ้า โต๊ะทำงาน เก้าอี้ ยังได้แบบครบชุดเหมือนเดิม



ห้องน้ำ ชั้น 3 @ Villa Albero

ปิดท้ายกันด้วยห้องน้ำชั้น 3 ที่ได้พื้นที่กว้างเป็นห้องน้ำรวมใช้ร่วมกันสำหรับ 2 ห้องนอน ชุดสุขภัณฑ์เหมือนกันทั้งหลัง แยกส่วนเปียกแห้งไว้เรียบร้อยค่ะ

สำหรับเพื่อนๆที่พลาดเฟสแรกไปก็อดใจรอเฟส 2 กันอีกนิดเพราะกำลังอยู่ในระหว่างการดำเนินงานที่สำคัญคุณภาพไม่แพ้เฟสแรกแน่นอนค่ะ
ชมเนื้อหาเพิ่มเติม : [Villa Albero](#)



Villa Albero is a 3-storey luxury town villa developed by Bangkok Land Public Company Limited and located in the prime area of Krungthep Kreetha. The project comprises 48 town villas and 7 modern shop houses. Villa Albero offers the residents an aesthetic living experience amidst nature – the ideal choice for modern lifestyle of urban living, with high-end facilities and 24-hour security systems, ensuring the residents to live their lives happily, conveniently and safely.

Nestled on a 7-rai land plot, each of 48 units in the first phase of Villa offer 3 bedrooms with air conditioning, 3 bathrooms with shower, fully-furnished, built-in pantry, spacious front and back yard, land area ranging from 29-53 square wah and approximate usage area of 177 square meters. The company plans to launch Phase 2 with a total of 700 units soon.

Villa Albero offers all-round accessible routes including Motor Way, Srinakarin, Ramkamhaeng and a route that connects to Suvarnabhumi Airport in just 15 minutes. It is surrounded by a comprehensive range of facilities and amenities including top department stores such as Seacon Square, Paradise Park and The Nine, Krungthep Kreetha golf course, Samitivej Hospital, and Brighton International College– completing the urban living of every modern life.

In this review, Infinity Design also provides some home décor tips such as how to choose curtains, how to get rid of oil stains in the kitchen and how to choose bed sheets and wallpapers.